Änderungen
- Decken, Lüftungsgeräte, Vorwände Waschtische
- pink eingekreist

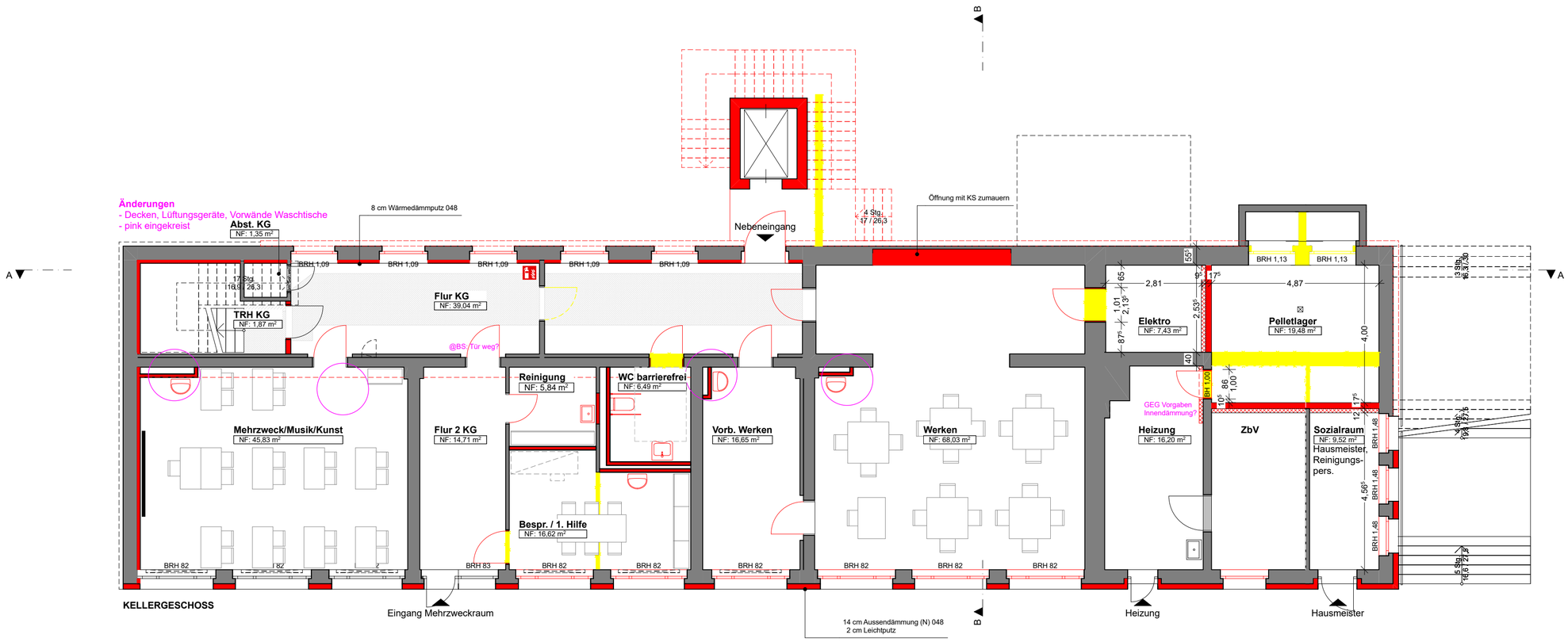

Erforderliche Unterlagen für weitere Planung
- Statik
  (u.a. Freigabe Lüftungsauslässe in Aussenwänden erforderlich)
- Brandschutzkonzept

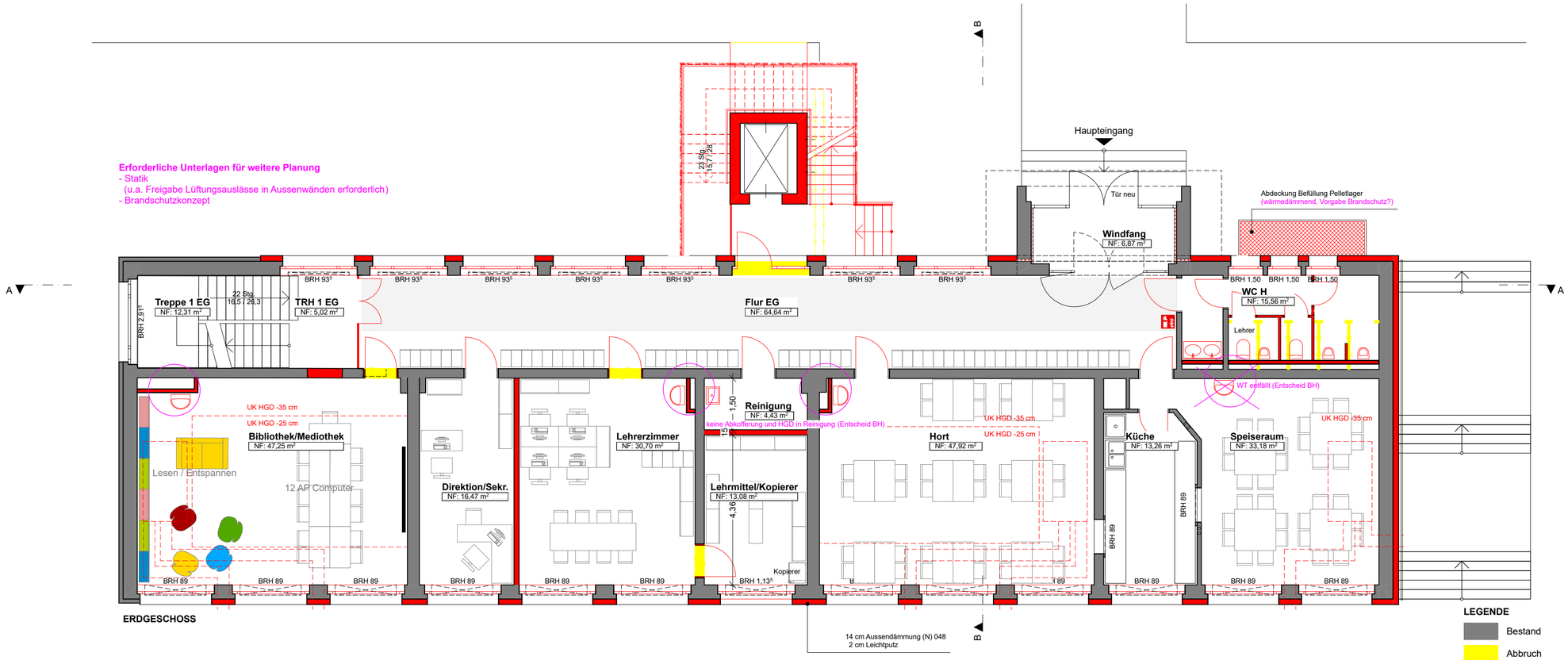

LEGENDE

NF	gemessene Nettofläche
FB	Bodenbelag
WB	Wandbelag
DB	Deckenbelag
PVC	PVC-Belag
Lino	Linoleumbelag
R	Raufaser
T	Tapete
A	Anstrich
P	Putz
FI	Fliesen
HGD	abgehängte Decke
○	Heizungsleitung Bestand
○	Wasserleitung Bestand
———	Fliesenbelag an Wand

pinke Einträge = Fragen, ausstehende Entscheide

LEGENDE

- Bestand
- Abbruch
- Neubau

PROJEKT + PLANTITEL

(58.2) Energetische Sanierung CO2-neutraler Mehrzweckcampus Keula
Schulgebäude
Zaunröder Straße 21, 99713 Helbedündorf OT Keula

Grundriss KELLER- UND ERDGESCHOSS

GEMARKUNG	GEMEINDE	FLUR	FLURSTÜCK
Keula	Helbedündorf	18	328/7

PROJEKTPHASE	MASSSTAB	PLAN-NR.	INDEX	VERSION
(3) Entwurfsplanung	1:100	58.2-03-04	B	a

ERSTELLT VON	BEARBEITET VON	FORMAT	ERSTELLT	GEÄNDERT
SK	SK	420x594	06.02.2023	11.05.2023

Bauherr: Gemeinde Helbedündorf
Raserweg 5
99713 Helbedündorf

Datum/Unterschrift:

Planungsbüro Artifex
Kreil-Kremberg · Schwabe GbR
Weinbergstraße 20 I D-99974 Mühlhausen

t: +49 (0)3601. 85 19 29
f: +49 (0)3601. 88 85 02
e: info@pb-artifex.de I www.pb-artifex.de

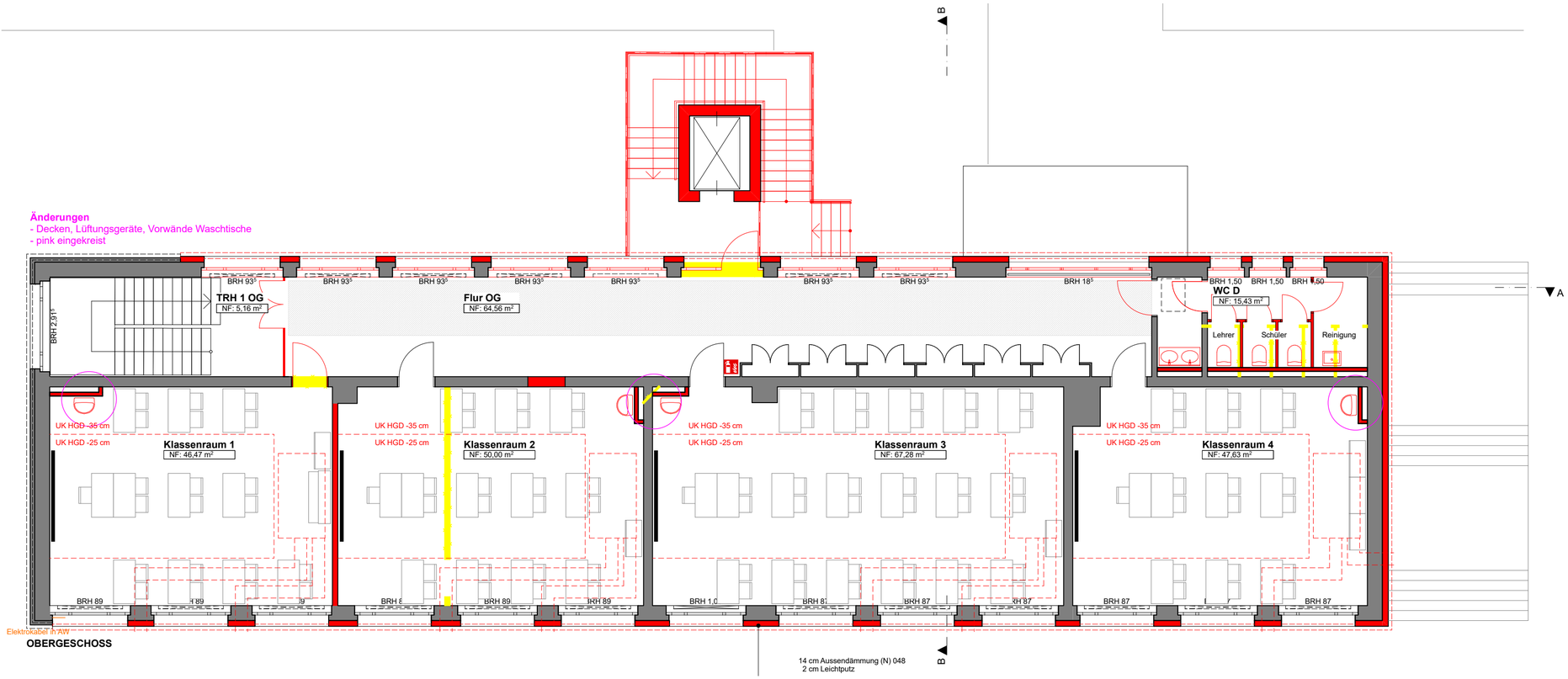

OBERGESCHOSS

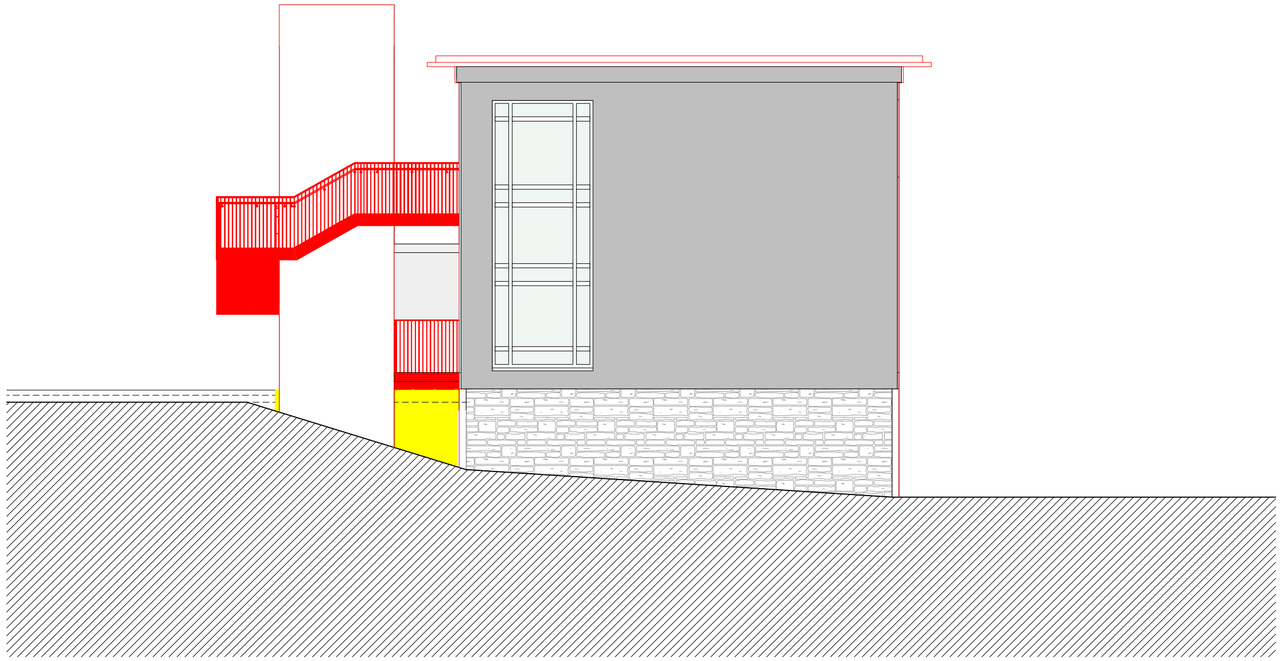

ANSICHT VON WEST

LEGENDE

NF	gemessene Nettofläche
FB	Bodenbelag
WB	Wandbelag
DB	Deckenbelag
PVC	PVC-Belag
Lino	Linoleumbelag
R	Raufaser
T	Tapete
A	Anstrich
P	Putz
FI	Fliesen
HGD	abgehängte Decke
	Heizungsleitung Bestand
	Wasserleitung Bestand
	Fliesenbelag an Wand

pinke Einträge = Fragen, ausstehende Entscheide

N

LEGENDE

- Bestand
- Abbruch
- Neubau

PROJEKT + PLANTITEL

(58.2) Energetische Sanierung CO2-neutraler Mehrzweckcampus Keula
Schulgebäude
Zaunröder Straße 21, 99713 Helbedündorf OT Keula

Grundriss OBERGESCHOSS, Ansicht von WEST

GEMARKUNG	GEMEINDE	FLUR	FLURSTÜCK
Keula	Helbedündorf	18	328/7

PROJEKTPHASE	MASSSTAB	PLAN-NR.	INDEX	VERSION
(3) Entwurfsplanung	1:100	58.2-03-05	B	a

ERSTELLT VON	BEARBEITET VON	FORMAT	ERSTELLT	GEÄNDERT
SK	SK	420x594	06.02.2023	11.05.2023

Bauherr: Gemeinde Helbedündorf
Rasenweg 5
99713 Helbedündorf

Datum/Unterschrift:

Planungsbüro Artifex
Kreil-Kremberg · Schwabe GbR
Weinbergstraße 20 I D-99974 Mühlhausen

t: +49 (0)3601. 85 19 29
f: +49 (0)3601. 88 85 02
e: info@pb-artifex.de I www.pb-artifex.de

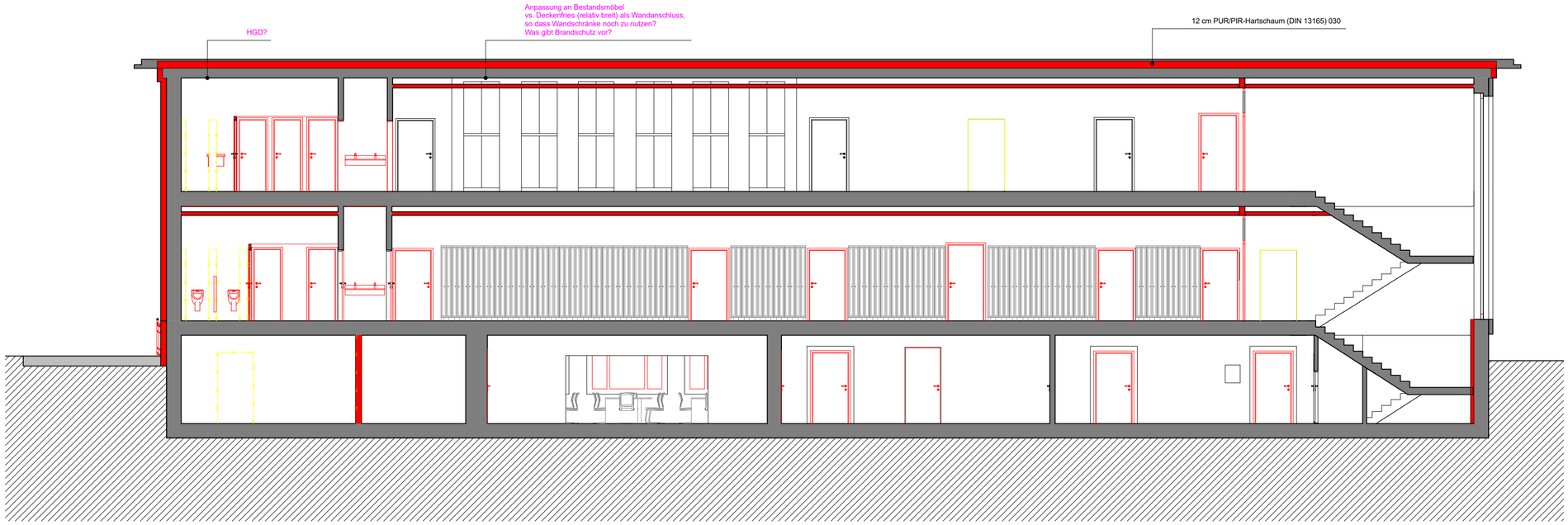

SCHNITT A-A

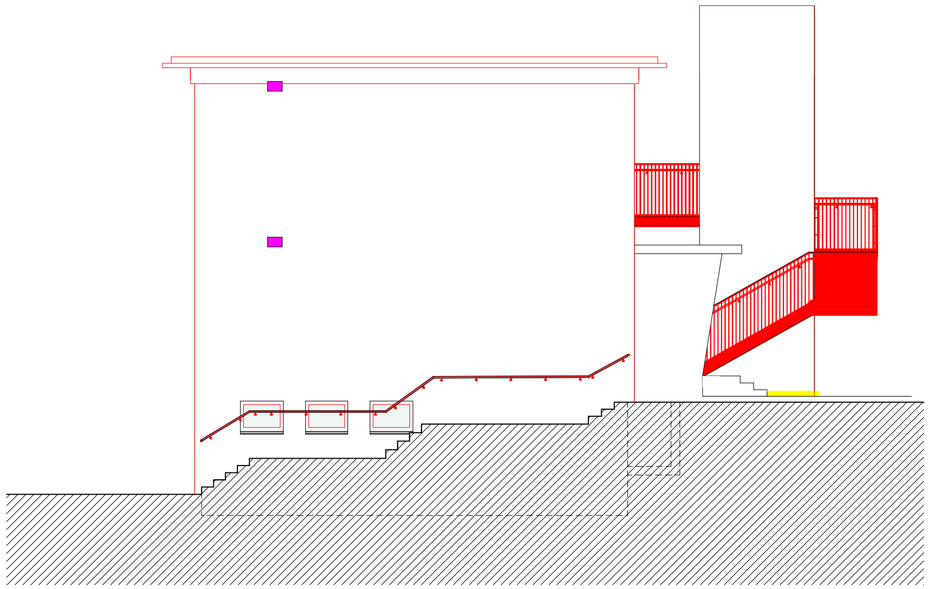

ANSICHT VON OST

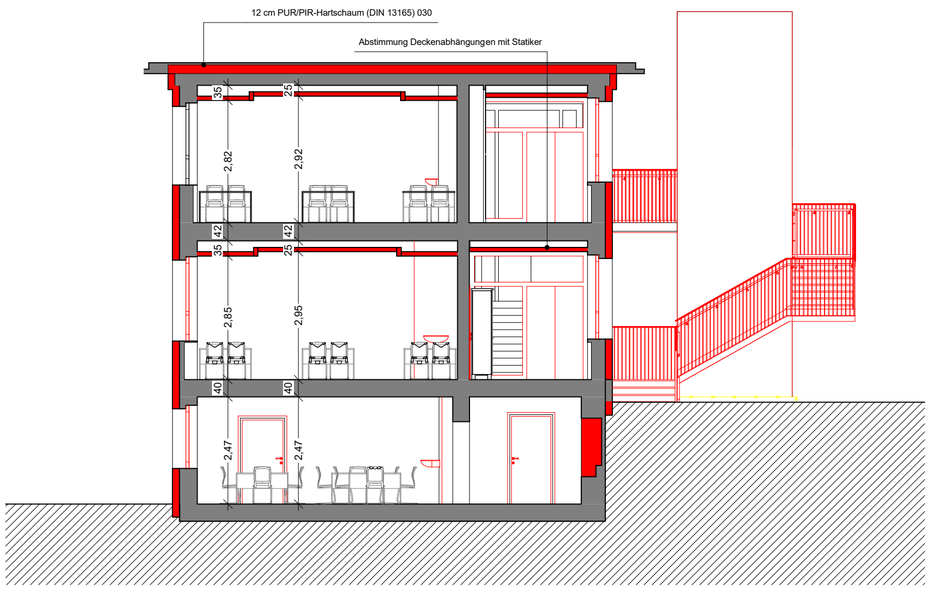

SCHNITT B-B

LEGENDE

- Bestand
- Abbruch
- Neubau

LEGENDE

NF	gemessene Nettofläche
FB	Bodenbelag
WB	Wandbelag
DB	Deckenbelag
PVC	PVC-Belag
Lino	Linoleumbelag
R	Raufaser
T	Tapete
A	Anstrich
P	Putz
FI	Fliesen
HGD	abgehängte Decke
	Heizungsleitung Bestand
	Wasserleitung Bestand
	Fliesenbelag an Wand

pinke Einträge = Fragen, ausstehende Entscheide

N

PROJEKT + PLANTITEL

(58.2) Energetische Sanierung CO2-neutraler Mehrzweckcampus Keula
Schulgebäude
Zaunröder Straße 21, 99713 Helbedündorf OT Keula

Schnitte, Ansicht von OST

GEMARKUNG	GEMEINDE	FLUR	FLURSTÜCK
Keula	Helbedündorf	18	328/7

PROJEKTPHASE	MASSSTAB	PLAN-NR.	INDEX	VERSION
(3) Entwurfsplanung	1:100	58.2-03-06	B	a

ERSTELLT VON	BEARBEITET VON	FORMAT	ERSTELLT	GEÄNDERT
SK	SK	420x594	06.02.2023	11.05.2023

Bauherr:
Gemeinde Helbedündorf
Rasenweg 5
99713 Helbedündorf

Datum/Unterschrift:

Planungsbüro Artifex
Kreil-Kremberg · Schwabe GbR
Weinbergstraße 20 I D-99974 Mühlhausen

t: +49 (0)3601. 85 19 29
f: +49 (0)3601. 88 85 02
e: info@pb-artifex.de I www.pb-artifex.de

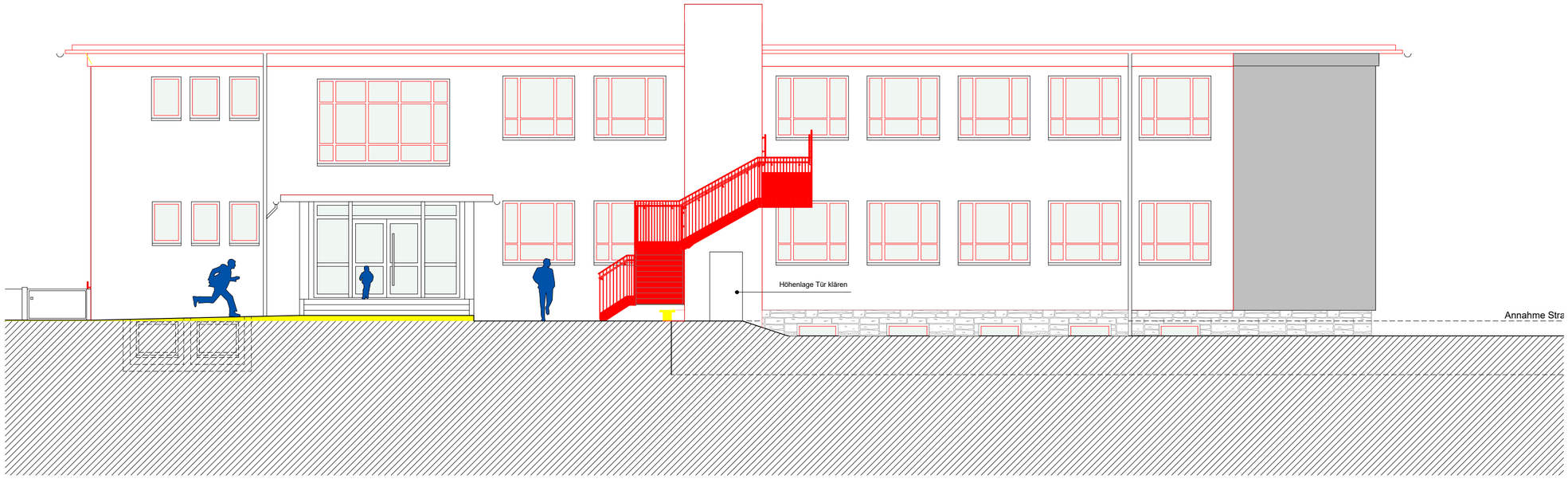

ANSICHT VON NORD

ANSICHT VON SÜD

LEGENDE

NF	gemessene Nettofläche
FB	Bodenbelag
WB	Wandbelag
DB	Deckenbelag
PVC	PVC-Belag
Lino	Linoleumbelag
R	Raufaser
T	Tapete
A	Anstrich
P	Putz
FI	Fliesen
HGD	abgehängte Decke
	Heizungsleitung Bestand
	Wasserleitung Bestand
	Fliesenbelag an Wand

pinke Einträge = Fragen, ausstehende Entscheide

N

LEGENDE

- Bestand
- Abbruch
- Neubau

PROJEKT + PLANTITEL

(58.2) Energetische Sanierung CO2-neutraler Mehrzweckcampus Keula

Schulgebäude

Zaunröder Straße 21, 99713 Helbedündorf OT Keula

Ansichten von NORD und SÜD

GEMARKUNG	GEMEINDE	FLUR	FLURSTÜCK
Keula	Helbedündorf	18	328/7

PROJEKTPHASE	MASSSTAB	PLAN-NR.	INDEX	VERSION
(3) Entwurfsplanung	1:100	58.2-03-07	B	a

ERSTELLT VON	BEARBEITET VON	FORMAT	ERSTELLT	GEÄNDERT
SK	SK	420x594	06.02.2023	11.05.2023

Bauherr: Gemeinde Helbedündorf
Rasenweg 5
99713 Helbedündorf

Datum/Unterschrift:

Planungsbüro Artifex
Kreil-Kremberg · Schwabe GbR
Weinbergstraße 20 I D-99974 Mühlhausen

t: +49 (0)3601. 85 19 29
f: +49 (0)3601. 88 85 02
e: info@pb-artifex.de I www.pb-artifex.de